

В. ГРАФИЧКИ ПРИКАЗ



УРБАНИСТИЧКИ ПРОЈЕКАТ

ЗА ДОГРАДЊУ ОБЈЕКТА ПРОИЗВОДНОГ КОМПЛЕКСА "ФРИГО ЛУКИЋ"
НА КАТ. ПАРЦЕЛАМА БР. 1204/1 И 1204/2 КО СТУПЧЕВИЋИ,
ОПШТИНА АРИЉЕ



ЛЕГЕНДА:



Граница Урбанистичког пројекта

За подлогу је коришћен ортофото снимак преузет са званичног интернет сајта Републичког геодетског завода Србије са приближним геореференцирањем границе обухвата.

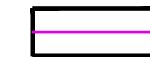

Границе кат. парцела



Број парцеле



P. Živković

Наручилац:	ДАНИЈЕЛА ЛУКИЋ ПР ФРИГО ЛУКИЋ Ступчевићи, Ариље		
Обрађивач:	"ЕКО УРБО ПЛАН" доо Ужице Ул. Ратарска бр. 69, Ужице		
Одговорни урбаниста:	Петар Живковић, дипл. инж. арх. лиценца бр. 200 0743 04		
Назив цртежа:	ПОЛОЖАЈ ЛОКАЦИЈЕ У ОКРУЖЕЊУ СА ГРАНИЦОМ РАЗРАДЕ		
Размера:	1 : 1000		
Датум израде:	Мај, 2022. год.	Бр. листа:	1

ПОЛОЖАЈ ЛОКАЦИЈЕ

према Просторном плану општине Ариље

- Шематски приказ уређења насеља у зони ширења урбаног подручја Ариља
Закључак о исправци техничке грешке 01 бр. 350-25/15 од 29. 04. 2015. године



УРБАНИСТИЧКИ ПРОЈЕКАТ

ЗА ДОГРАДЊУ ОБЈЕКТА ПРОИЗВОДНОГ КОМПЛЕКСА "ФРИГО ЛУКИЋ"
 НА КАТ. ПАРЦЕЛАМА БР. 1204/1 И 1204/2 КО СТУПЧЕВИЋИ,
 ОПШТИНА АРИЉЕ

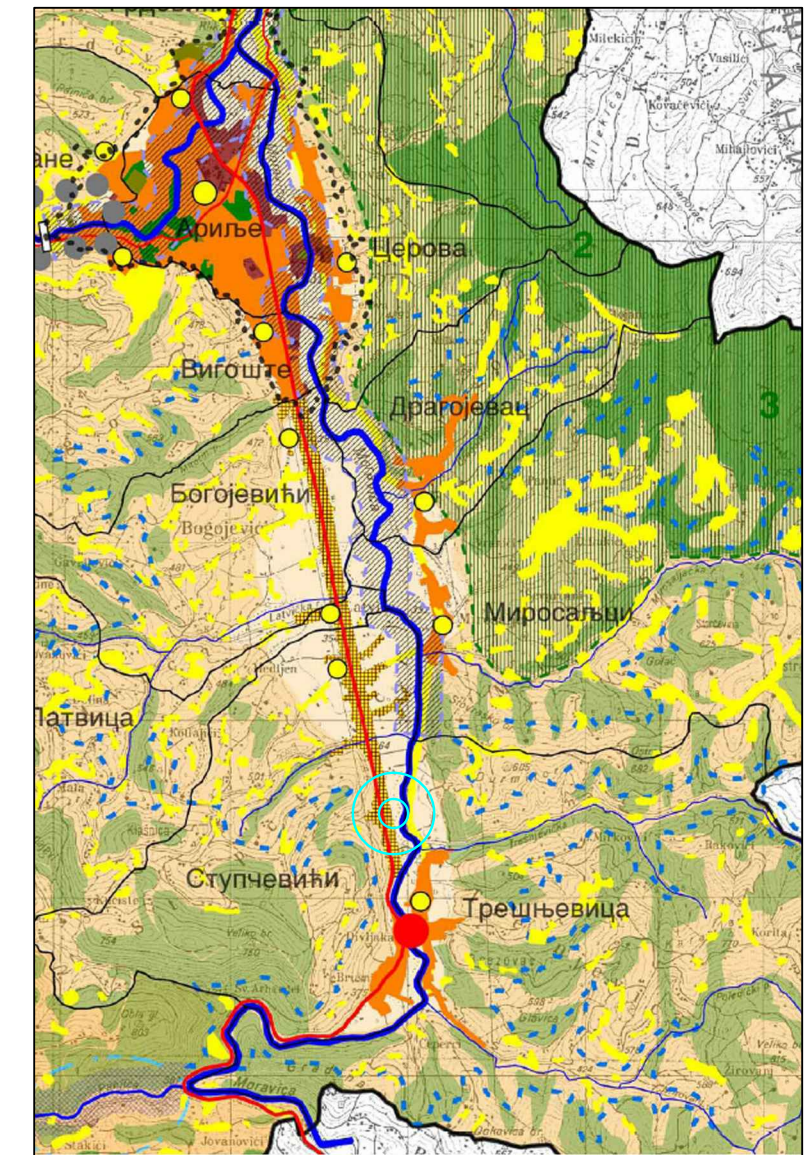
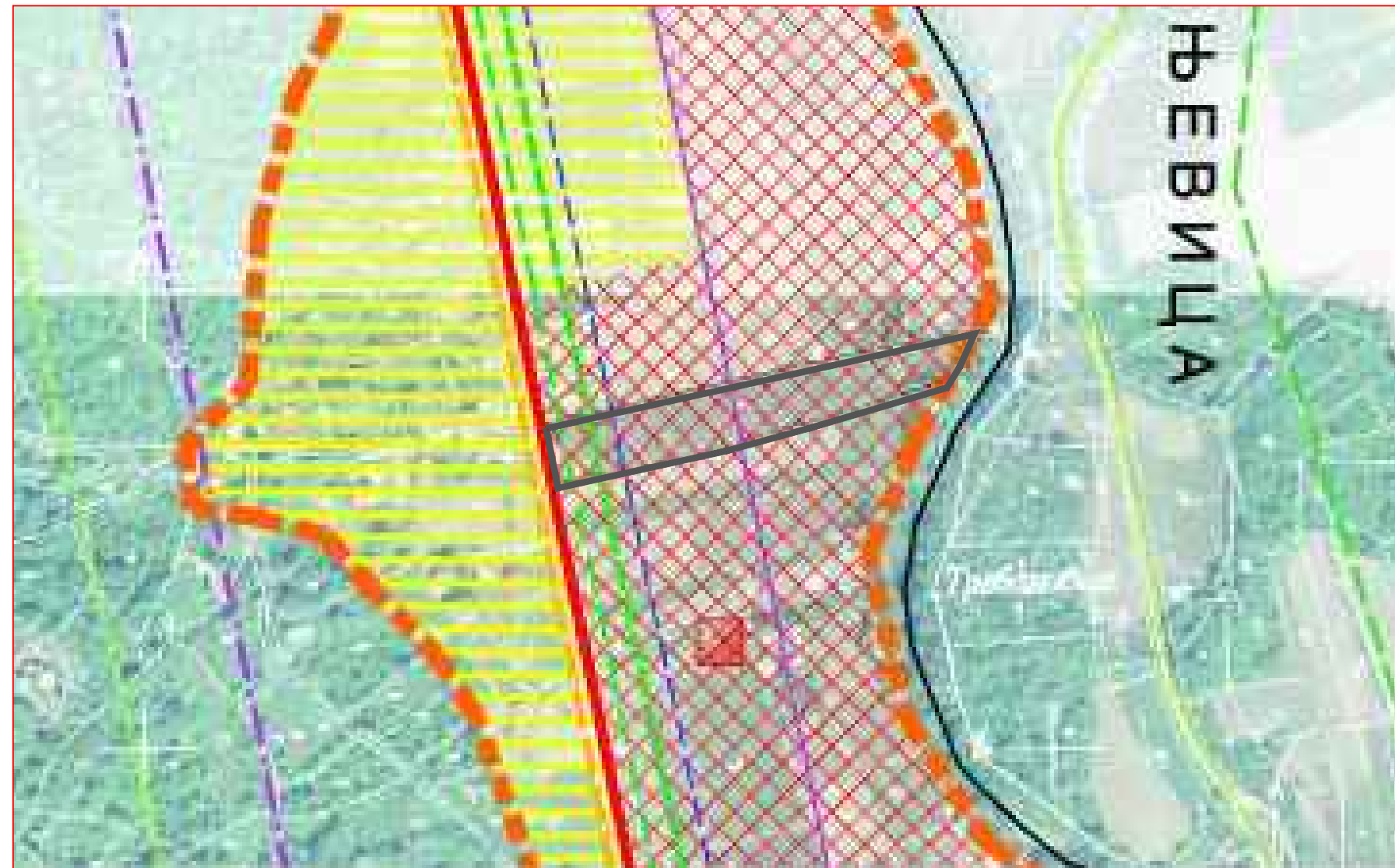

ПОЛОЖАЈ ЛОКАЦИЈЕ

према Просторном плану општине Ариље
 - Реферална карта бр. 1: Намена простора

ЛЕГЕНДА:

- Граница општине
- Границе катастарских општина
- - - - - Граница плана генералне регулације
- — — — — Граница обухвата шематског приказа

ЗОНЕ

- Зона претежног становања
- Зона претежног пословања
- Комунална зона
- Зона рестрикције градње

ИНФРАСТРУКТУРА

- | | | | | | |
|-----------|-----------|-----------------------|-----------|-----------|-------------------------------------|
| постојеће | планирано | Државни пут 1. реда | постојеће | планирано | Далековод 200 kV |
| | | Државни пут 2. реда | | | Далековод 110 kV |
| | | Општински пут | | | Далековод 35 kV |
| | | Водовод магистрални | | | Далековод 10 kV |
| | | Водовод дистрибутивни | | | ТС |
| | | Канализац, колектор | | | Градски гасовод
Ариље - Иванцица |
| | | Оптички ТТ кабл | | | |
| | | Подземни ТТ кабл | | | |



P. Živković

Наручилац:	ДАНИЈЕЛА ЛУКИЋ ПР ФРИГО ЛУКИЋ Ступчевићи, Ариље	
Обрађивач:	"ЕКО УРБО ПЛАН" доо Ужице Ул. Ратарска бр. 69, Ужице	
Одговорни урбаниста:	Петар Живковић, дипл. инж. арх. лиценца бр. 200 0743 04	
Назив цртежа:	ИЗВОД ИЗ ПРОСТОРНОГ ПЛАНА ОПШТИНЕ АРИЉЕ	
Размера:	1 : 50000	
Датум израде:	Мај, 2022. год.	Бр. листа: 2

КАТАСТАРСКО-ТОПОГРАФСКИ ПЛАН

Локација катастарске парцеле бр: 1204/1, 1204/2, 1204/4

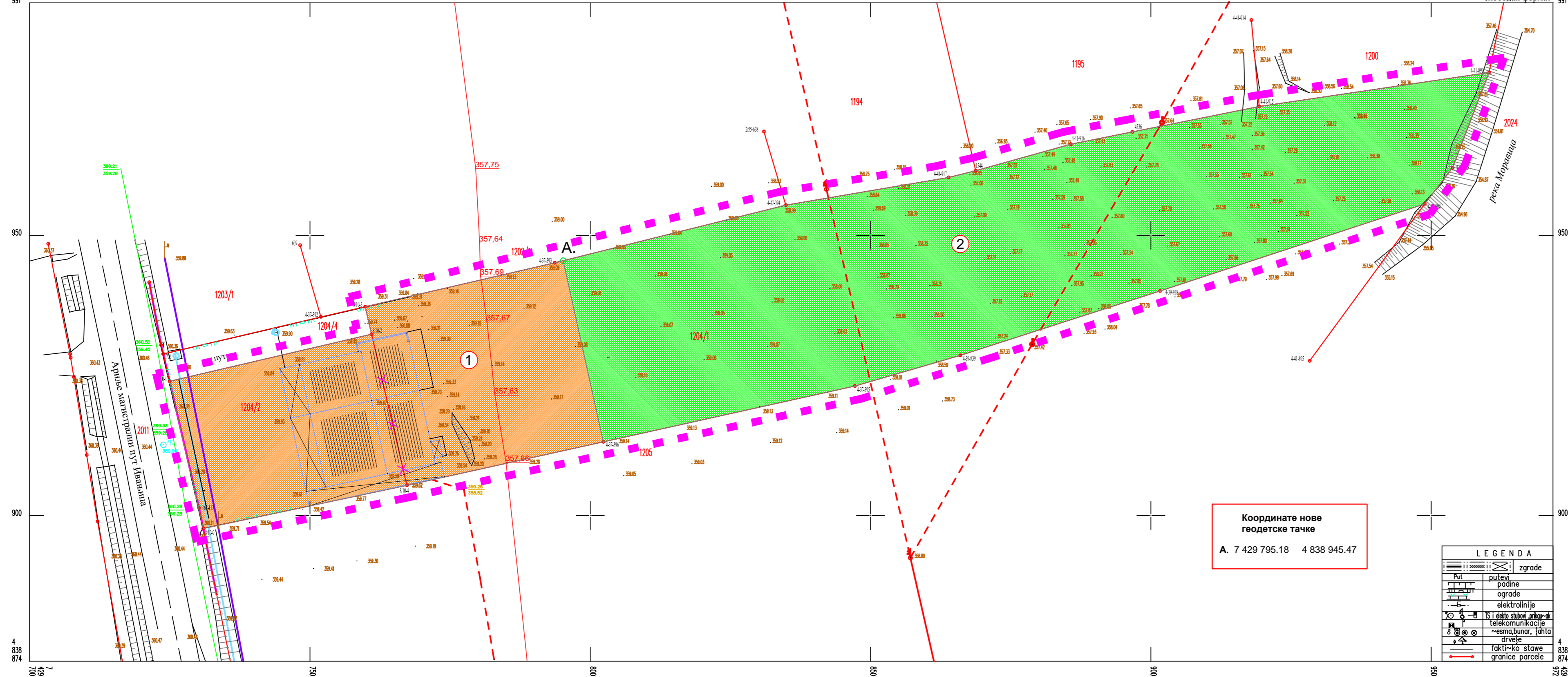

Координате нове
геодетске тачке
А. 7 429 795.18 4 838 945.47

LEGENDA	
	zgrade
	puti
	padine
	ograde
	elektrolinije
	IS i elektro stubovi, antene i telekomunikacije
	~esma, bunar, jahta
	drveće
	faktičko stanje granice parcele

УРБАНИСТИЧКИ ПРОЈЕКАТ

ЗА ДОГРАДЊУ ОБЈЕКТА ПРОИЗВОДНОГ КОМПЛЕКСА "ФРИГО ЛУКИЋ"
НА КАТ. ПАРЦЕЛАМА БР. 1204/1 И 1204/2 КО СТУПЧЕВИЋИ,
ОПШТИНА АРИЉЕ



ЛЕГЕНДА:

- Постојеће границе парцела
- Постојеће тачке на граници парцела
- Нова граница парцела
- Нова тачка на граници парцела
- Граница Урбанистичког пројекта

- Новоформирана грађевинска парцела бр. 1, формирана од матичне парцеле број 1204/2 и дела кат. парцеле бр. 1204/1 обе КО Ступчевићи, у оквиру постојећих геодетских тачака бр. 8/10-1, 8/10-2, 8/10-3, 8/10-4, 8/10-9, 1/67-113, 4-37-393 и 4-37-396, и нове геодетске тачке ознаке А, укупне површине око 2199,90м².
- Новоформирана катастарска парцела бр. 2, формирана од дела кат. парцеле број 1204/1 КО Ступчевићи, у оквиру постојећих геодетских тачака бр. 4-37-394, 4-41-917, 1544, 4-41-916, 4536, 4-41-915, 4-41-892, 4-41-893, 4-41-894, 4-39-938, 4-39-939, 4-37-395 и 4-37-396, и нове геодетске тачке ознаке А, укупне површине око 4774,00м².



Израда: Геодетска агенција ГЕОПројект Ариље
Датум израде: 04.01. 2022.г
Цртеж: Весна Јанковић, геоматар

Размера 1: 500

Оверава:

Наручилац:	ДАНИЈЕЛА ЛУКИЋ ПР ФРИГО ЛУКИЋ Ступчевићи, Ариље		
Обрађивач:	"ЕКО УРБО ПЛАН" доо Ужице Ул. Ратарска бр. 69, Ужице		
Одговорни урбаниста:	Петар Живковић, дипл. инж. арх. лиценца бр. 200 0743 04		
Назив цртежа:	ПЛАН ПРЕПАРЦЕЛАЦИЈЕ СА АНАЛИТИЧКО - ГЕОДЕТСКИМ ЕЛЕМЕНТИМА		
Размера:	1 : 500		
Датум израде:	Мај, 2022. год.	Бр. листа:	3

КАТАСТАРСКО-ТОПОГРАФСКИ ПЛАН

Локација катастарске парцеле бр: 1204/1, 1204/2, 1204/4

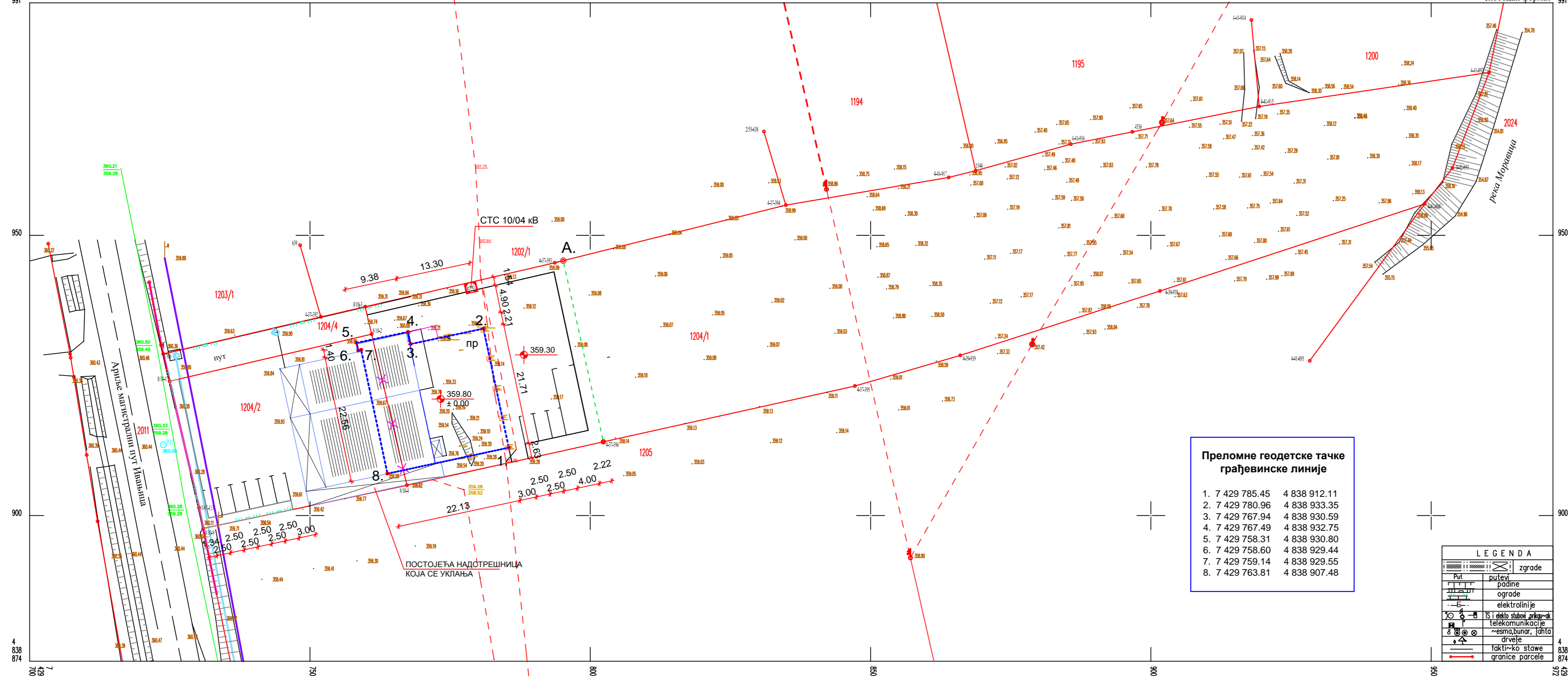

Преломне геодетске тачке грађевинске линије

1.	7 429 785.45	4 838 912.11
2.	7 429 780.96	4 838 933.35
3.	7 429 767.94	4 838 930.59
4.	7 429 767.49	4 838 932.75
5.	7 429 758.31	4 838 930.80
6.	7 429 758.60	4 838 929.44
7.	7 429 759.14	4 838 929.55
8.	7 429 763.81	4 838 907.48

LEGENDA

zgrade	zgrade
put	putevi
padine	padine
ograde	ograde
elektrolinije	elektrolinije
IS i elektro stubovi, prikljuci	IS i elektro stubovi, prikljuci
telekomunikacije	telekomunikacije
~esma, bunar, jahta	~esma, bunar, jahta
drveje	drveje
fakti~ko stawe	fakti~ko stawe
granice parcele	granice parcele

УРБАНИСТИЧКИ ПРОЈЕКАТ

ЗА ДОГРАДЊУ ОБЈЕКТА ПРОИЗВОДНОГ КОМПЛЕКСА "ФРИГО ЛУКИЋ"
НА КАТ. ПАРЦЕЛАМА БР. 1204/1 И 1204/2 КО СТУПЧЕВИЋИ,
ОПШТИНА АРИЉЕ



ЛЕГЕНДА:

- Постојећи објекти
- Нови објекат - доградња
- Регулациона линија
- Грађевинска линија
- Стање по катастру
- Постојећа кат. граница која се укида
- Нова граница парцеле
- Стубна трафостаница СТС 10/04 кВ



P. Živković

Израда: Геодетска агенција ГЕОПројект Ариље
Датум израде: 04.01. 2022.г
Цртеж: Весна Јанковић, геоматар

Размера 1: 500

Оверава:

Наручилац:	ДАНИЈЕЛА ЛУКИЋ ПР ФРИГО ЛУКИЋ Ступчевићи, Ариље		
Обрађивач:	"ЕКО УРБО ПЛАН" доо Ужице Ул. Ратарска бр. 69, Ужице		
Одговорни урбаниста:	Петар Живковић, дипл. инж. арх. лиценца бр. 200 0743 04		
Назив цртежа:	ПЛАН РЕГУЛАЦИЈЕ И НИВЕЛАЦИЈЕ СА АНАЛИТИЧКО - ГЕОДЕТСКИМ ЕЛЕМЕНТИМА		
Размера:	1 : 500		
Датум израде:	Мај, 2022. год.	Бр. листа:	4

КАТАСТАРСКО-ТОПОГРАФСКИ ПЛАН

Локација катастарске парцеле бр: 1204/1, 1204/2, 1204/4

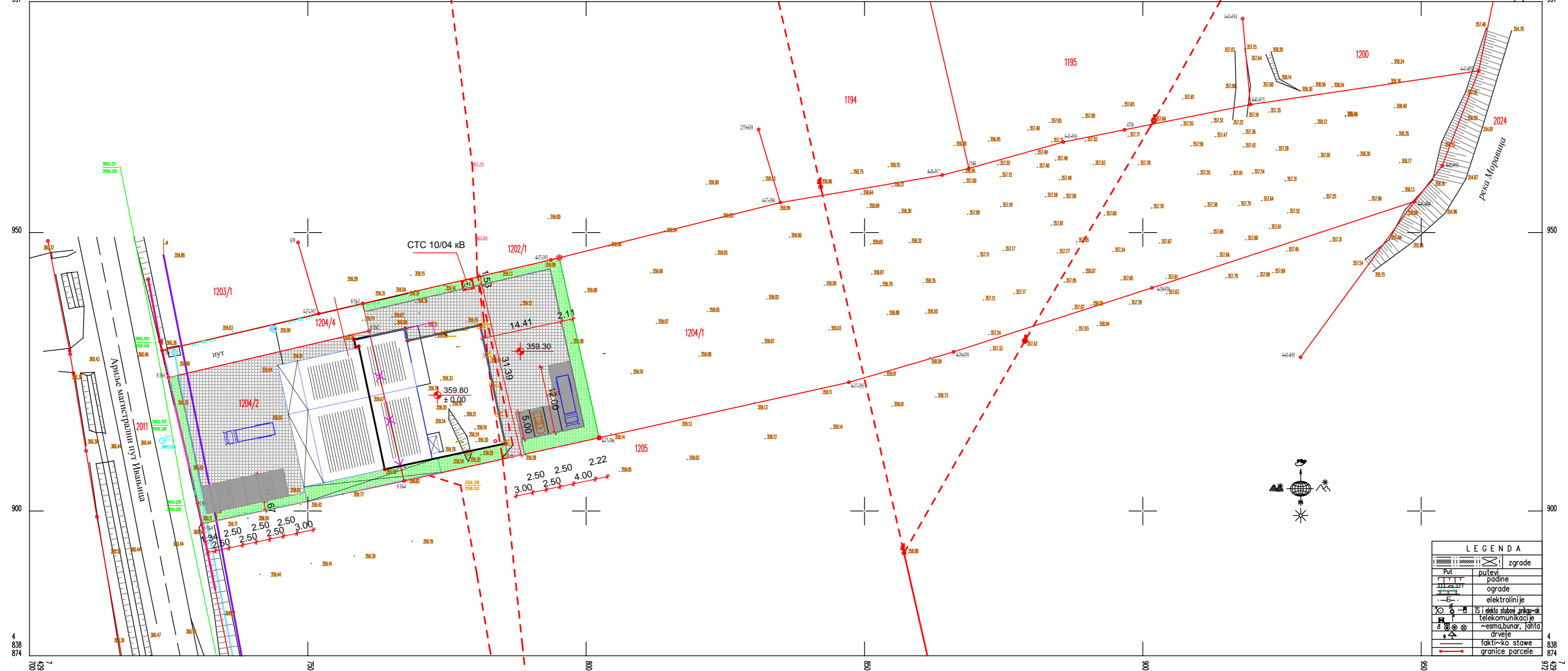

LEGENDA	
	zgrade
	putevi
	padine
	ograde
	elektrolinije
	IS i elektro stubovi, prikljucak
	telekomunikacije
	esma, bunar, jahta
	drveje
	fakti-ko stawe
	granice parcele

УРБАНИСТИЧКИ ПРОЈЕКАТ

ЗА ДОГРАДЊУ ОБЈЕКТА ПРОИЗВОДНОГ КОМПЛЕКСА "ФРИГО ЛУКИЋ"
НА КАТ. ПАРЦЕЛАМА БР. 1204/1 И 1204/2 КО СТУПЧЕВИЋИ,
ОПШТИНА АРИЉЕ



- ЛЕГЕНДА:**
- Постојећи објекти
 - Нови објекат - доградња
 - Регулациона линија
 - Грађевинска линија
 - Стање по катастру
 - Постојећа кат. граница која се укида
 - Нова граница парцеле
 - Зелене површине
 - Паркинг простор
 - Радно-манипулативне површине
 - Ивица коловоза



Израда: Геодетска агенција ГЕОПројект Ариље
Датум израде: 04.01. 2022.г
Цртеж: Весна Јанковић, геоматар

Размера 1: 500

Оверава:

Наручилац:	ДАНИЈЕЛА ЛУКИЋ ПР ФРИГО ЛУКИЋ Ступчевићи, Ариље		
Обрађивач:	"ЕКО УРБО ПЛАН" доо Ужице Ул. Ратарска бр. 69, Ужице		
Одговорни урбаниста:	Петар Живковић, дипл. инж. арх. лиценца бр. 200 0743 04		
Назив цртежа:	ПЛАН САОБРАЋАЈА СА УРЕЂЕЊЕМ ПАРТЕРА		
Размера:	1 : 500		
Датум израде:	Мај, 2022. год.	Бр. листа:	5

КАТАСТАРСКО-ТОПОГРАФСКИ ПЛАН

Локација катастарске парцеле бр: 1204/1, 1204/2, 1204/4

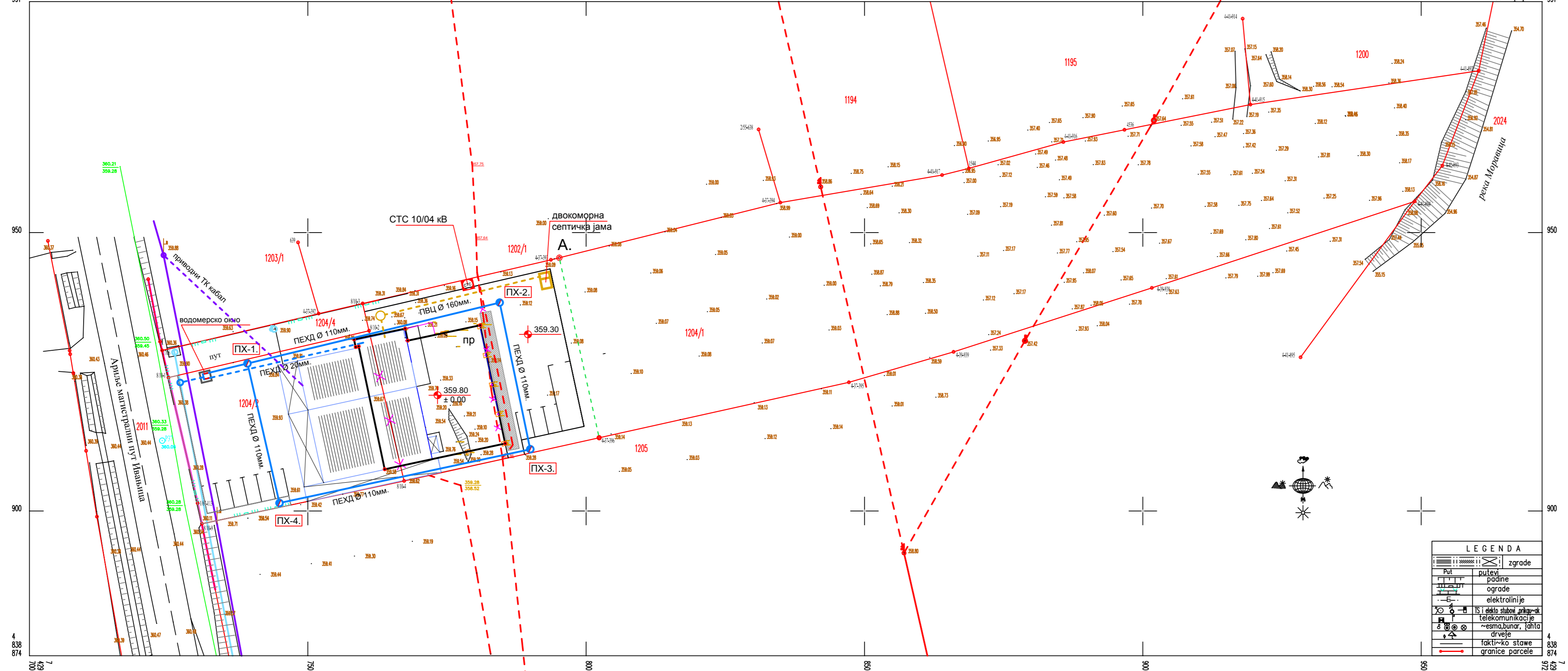

LEGENDA	
	zgrade
	puti
	putevi
	padine
	ograde
	elektrolinije
	TS i elektro stacioni
	telekomunikacije
	~esma, bunar, jahta
	drveje
	fakti~ko stawe
	granice parcele

Израда: Геодетска агенција ГЕОПројект Ариље
Датум израде: 04.01. 2022.г
Цртеж: Весна Јанковић, геоматар

Размера 1: 500

Оверава:

УРБАНИСТИЧКИ ПРОЈЕКАТ

ЗА ДОГРАДЊУ ОБЈЕКТА ПРОИЗВОДНОГ КОМПЛЕКСА "ФРИГО ЛУКИЋ"
НА КАТ. ПАРЦЕЛАМА БР. 1204/1 И 1204/2 КО СТУПЧЕВИЋИ,
ОПШТИНА АРИЉЕ

ЛЕГЕНДА:

- Постојећи објекти
- Нови објекат - доградња
- Регулациона линија
- Грађевинска линија
- Стање по катастру
- Постојећа кат. граница која се укида
- Нова граница парцеле
- Стубна трафостаница СТС 10/04 кВ
- Постојећи електропроводи
- Постојећи електровод који се измешта
- Водоводни прокључак - санитарна вода
- Водоводна противпожарна мрежа
- Противпожарни хидрант
- Водомерско окно са два водомера
- Планирана фекална канализација
- Планирана септичка јама
- Планирани приводни ТК кабел



P. Jivković

Наручилац:	ДАНИЈЕЛА ЛУКИЋ ПР ФРИГО ЛУКИЋ Ступчевићи, Ариље		
Обрађивач:	"ЕКО УРБО ПЛАН" доо Ужице Ул. Ратарска бр. 69, Ужице		
Одговорни урбаниста:	Петар Живковић, дипл. инж. арх. лиценца бр. 200 0743 04		
Назив цртежа:	ПЛАН КОМУНАЛНЕ ИНФРАСТРУКТУРЕ		
Размера:	1 : 500		
Датум израде:	Мај, 2022. год.	Бр. листа:	6